Settembre 1977 - Anno XLI

Casabella

428

Comitato direttivo
Carlo Aymonino,
Pier Luigi Cervellati, Vittorio Gregotti,
Tomás Maldonado, Manfredo Tafuri
Direttore responsabile
Tomás Maldonado
Redazione
Renato Airoldi
Omar Calabrese
Carlo Guenzi
Giorgio Muratore
Kate Singleton
Ugo Volli
Coordinamento di redazione
A. Myriam Tosoni
Progetto grafico
Pierluigi Cerri, Tomás Gonda
Impaginazione
Flavio Ranzini
Copertina
Ben Sharp
Coordinamento tecnico
Gianni Manenti
Pubbliche relazioni
Paola Pardi
Traduzioni
Kate Singleton
Fotografie
Roberto Collovà: pp. 16-23; Studio Pedrotti: p. 24, n. 1, 2, 3, 4; Franzan: p. 32, n. 2; Augusto Viggiano/Il Grandangolo: p. 38, n. 1, 2, 3; P. Sotiropulos: pp. 44-45.

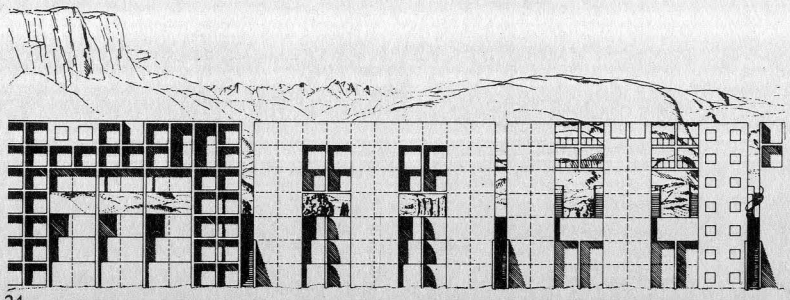

24

46

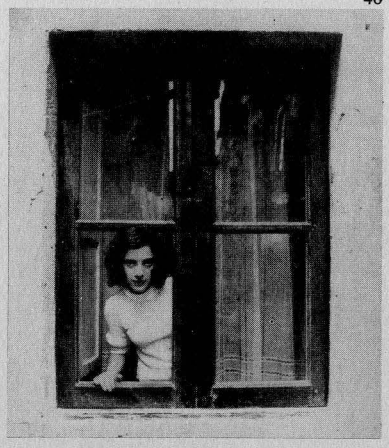

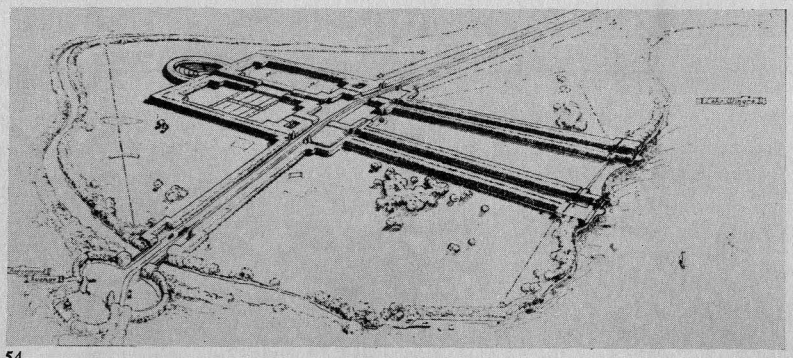

54

2		**Cronache**
9	Tomás Maldonado	**Centri urbani: conservazione e innovazione**
10	Pier Luigi Cervellati, Carlo Aymonino	**Quale metodo per il rinnovo urbano?**
15	Vittorio Gregotti, Pierluigi Nicolin, Roberto Collovà, Teresa La Rocca, Salvatore Bisogni	**Palermo: necessità dell'architettura**
24	Silvano Bassetti, Ario Biotti, Oswald Zoeggeler	**Bolzano: storia urbana e progetti di ristrutturazione**
36	Amerigo Restucci	**Città e Mezzogiorno: Matera dagli anni '50 al concorso sui "Sassi"**
44	Vincenzo Bentivegna	**Politica dell'occupazione e politica dei centri storici**
46	Francesco Dal Co, Vezio Emilio De Lucia, Francesco Indovina, Manuela Savoia, Stefania Potenza, Giacomo Busetto	**L'"equo canone": materiali per una discussione**
54	Daniela Calabi	**Werner Hegemann, o dell'ambiguità borghese dell'urbanistica**
61	Marino Folin	**Letture**
63		**Translations and digests**
64		**Concorsi, convegni, esposizioni**

Prezzo di un numero: in Italia 2.000 lire, all'estero 2.500 lire. Arretrati: in Italia 2.500 lire, all'estero 3.000 lire.
Abbonamento annuale: in Italia 20.000 lire, all'estero 26.000 lire.

Conto corrente postale 3/52236 intestato a Gruppo Editoriale Electa s.p.a.

Rivista mensile, spedizione in abbonamento postale gruppo III/70.
Registrazione presso il tribunale di Milano n. 3108 del 26 giugno 1953.

Casabella, rivista fondata nel 1928
Copyright © 1977
Gruppo Editoriale Electa s.p.a.

Pubblicità
Concessionaria esclusiva per la pubblicità in Italia e all'estero:
SPE, Società Pubblicità Editoriale
Milano - via Pirelli 32 - tel. 6240 - 6204
Torino - corso Massimo d'Azeglio 60 - tel. 687497
Genova - via Ettore Vernazza 23 - tel. 587852
Padova - Riviera Ponti Romani 22 - tel. 30842 - 664721
Trento - via Cavour 39-41 - tel. 85288 - 86280 - 86290
Bologna - via Irnerio 12/2 - tel. 277801/2
Firenze - viale Giovine Italia 17 - tel. 676906/7/8/9
Roma - via G. Vico 9 - tel. 3696
Napoli - via Calabritto 20 - tel. 405311
Messina - via Dogali 20 - tel. 38581 - 31150
Palermo - via Cavour 70 - tel. 245049

Gruppo Editoriale Electa s.p.a.
Divisione Periodici
Direzione redazione amministrazione abbonamenti e pubbliche relazioni
20129 Milano
via C. Goldoni 1
telefono 704023 (10 linee)

Stampa
Arti grafiche Meroni, Lissone
Printed in Italy

Distribuzione
Distributore per l'Italia: A. & G. Marco
20126 Milano, via Fortezza 27
telefono (02) 2526
Esclusiva di vendita per l'estero:
Messaggerie Internazionali per la distribuzione della stampa - 20123 Milano via Gonzaga 4